

# Action Forêt



des Laurentides et de l'Outaouais

BULLETIN D'INFORMATION  
publié par l'Alliance des propriétaires  
forestiers Laurentides-Outaouais

VOLUME 19 - NUMÉRO 1  
PRINTEMPS 2024



## LE GRAND RETOUR DE LA TORDEUSE DES BOURGEONS DE L'ÉPINETTE

p. 10-11

Convocation  
aux Assemblées  
générales  
annuelles

p. 8

LA MATTEUCCIE  
FOUGÈRE-À-L'AUTRUCHE

p. 12-13

Crédit photo : Ales Krivec, Unsplash



# Pièces d'auto *Léon Grenier*

**Une équipe  
dynamique  
qui travaille  
pour vous !**

**DÉCOUVREZ LA GAMME COMPLÈTE DE LUBRIFIANTS TOTAL,  
PRODUITS DE PREMIÈRE QUALITÉ RECONNUS MONDIALEMENT  
ET DISPONIBLE CHEZ PIÈCES D'AUTO LÉON GRENIER !**



- Un service professionnel
- Des employés qualifiés
- Des produits de qualité
- Un vaste choix en magasin



Dépositaire TigerCat



[piecesdautoleongrenier.com](http://piecesdautoleongrenier.com)

Mont-Laurier **819 623-3740**

[www.centredereparationleon.com](http://www.centredereparationleon.com)

Mont-Laurier **819 623-7377**

Énergisons vos performances.  
Chaque jour



# Action Forêt



des Laurentides et de l'Outaouais

## Collaborateurs

Simon Forget Allaire, dg APFLO  
Pierre-Étienne Drolet, Cobali  
Richard Mayer, agent de mobilisation APFLO  
Jean-François Modérie, Table Forêt Laurentides  
Fédération des producteurs forestiers du Québec

## Coordination de la production

Alexandra Vézina 819 660-9220 - info@punchcommunication.ca

## Infographie

Danaé Couët, Imprimerie l'Artographe inc.

## Impression

Imprimerie l'Artographe inc., Mont-Laurier, QC J9L 1R9

## Parution

Trois fois l'an (printemps / automne / hiver)

## Distribution

Postes Canada, convention de poste-publication no. 41397526

## Tirage

4 900 copies

## ALLIANCE DES PROPRIÉTAIRES FORESTIERS LAURENTIDES-OUTAOUAIS

725, rue Vaudreuil, Mont-Laurier (Québec) J9L 2B8

Courriel : info@apflo.ca | @allianceproprietairesforestiers

Téléphone : 819 623.2228 • 1 866 623.2228

Télécopieur : 819 623.3430 Site Internet : apflo.ca

## Permis de livraison

Maxime Desjardins - poste 1

## Comptabilité

Lyne Guénette - poste 5

## Agent de mobilisation

Richard Mayer - 819 440-5507

## Directeur général

Simon Forget Allaire

## Communication

Alexandra Vézina  
Punch Communication - 819 660-9220  
info@punchcommunication.ca

## Conseil d'administration

Jacques Gévy, président  
François Patry, 2<sup>e</sup> vice-président  
Dominique Gauthier, administrateur  
François Cartier, administrateur  
Guy Sabourin, 1<sup>er</sup> vice-président  
John McCart, administrateur

Action-Forêt est publiée et distribuée gratuitement aux propriétaires forestiers du Plan conjoint. La reproduction intégrale ou en partie est interdite sans l'autorisation de l'Alliance des propriétaires forestiers Laurentides-Outaouais. Les textes publiés n'engagent que la responsabilité de l'auteur.

## DANS CE NUMÉRO...



- 4-5 **MOT DU DIRECTEUR GÉNÉRAL  
RETOUR SUR LA MISE EN MARCHÉ EN 2023**  
Par Simon Forget Allaire, directeur général de l'Alliance des propriétaires forestiers Laurentides-Outaouais
- 6-7 **ACTUALITÉS FORESTIÈRES**
- 8 **AVIS DE CONVOCATION AUX  
ASSEMBLÉES GÉNÉRALES ANNUELLES**
- 9 **QUELQUES VEDETTES DU DÉGEL**
- 10-11 **LE GRAND RETOUR DE LA TORDEUSE  
DES BOURGEONS DE L'ÉPINETTE**
- 12-13 **LA MATTEUCCIE  
FOUGÈRE-À-L'AUTRUCHE**
- 14 à 21 **RÉPERTOIRE DES PRIX  
PRINTEMPS 2024**
- 23 **LISTE DES TRANSPORTEURS**



**C'est une grande fierté  
d'être ambassadrice  
de votre secteur!**

Marie Hélène Gaudreau  
députée de Laurentides-Labelle

1 866 440-3091 | mh.gaudreau@parl.gc.ca



**Simon Forget Allaire**  
DIRECTEUR GÉNÉRAL  
ALLIANCE DES PROPRIÉTAIRES  
FORESTIERS LAURENTIDES-  
OUTAOUAIS

Crédit photo: Dave Hoefler, Unsplash

## RETOUR SUR LA MISE EN MARCHÉ EN 2023

**A** lors que la nouvelle année commence à faire son apparition et que nos nouvelles résolutions s'effacent peu à peu, voici un bon moment pour faire le bilan de la mise en marché de l'année 2023. Dans l'ensemble du territoire, la mise en marché a ralenti d'environ 9% par rapport à 2022. En effet, l'année 2022 était marquée par l'effet Derecho qui avait affecté une portion importante du sud de la MRC Antoine-Labelle et principalement les MRC des Laurentides et de Papineau. La récolte de ses bois avait eu un effet important sur la mise en marché. En 2023, la récolte du Derecho s'est poursuivie, mais la quantité accessible étaient plus faible. Les volumes vendus après le dégel de 2023 ont diminué durant l'été pour reprendre un rythme plus soutenu à l'automne.

De plus, il faut noter qu'en 2023, quelques clients de l'Alliance ont ralenti leurs opérations. D'abord, Louisiana-Pacific a dû ralentir

l'achat du bois en longueur à l'automne 2023. Cela a eu une incidence sur la production lors des deux derniers mois de l'année. De plus, d'autres preneurs de bois de sciage ont mis sur pause leurs achats de bois en fin d'année. Par contre, le marché de la pâte feuillu a graduellement pris son envol avec les cours de transit qui sont appelés à se poursuivre en 2024 d'ici à ce qu'on nous annonce des projets locaux pour valoriser la pâte locale.

Lorsqu'on décortique les résultats par catégorie, la principale baisse en 2023 a été répertoriée dans la catégorie Sapin-Épinette-Pin gris. En effet, dans cette catégorie, on retrouve une baisse de plus de 10% par rapport à l'année dernière. Devant l'épidémie de tordeuse des bourgeons de l'épinette qui va bientôt atteindre nos territoires, ce n'est que le début pour les producteurs forestiers, nous serons appelés à augmenter la récolte dans ce type d'essences dans les prochaines années.

### *Hélène Marcoux-Filion*

 **Ingénieure Forestière**

240, mtée Plouffe Nord, C.P. 15, Lac-des-Écorces (Qc) J0W 1H0  
Tél. : 819 660-3184 • Courriel : h.marcoux-filion@outlook.com

Conseillère en aménagement multiressource de forêt privée (projets forestiers, acéricoles et fauniques)

Agent de livraison accrédité pour tous les programmes d'aide financière liés à la forêt privée

#### ► Services

- services conseil personnalisés
- plan d'aménagement forestier et prescriptions sylvicoles
- demandes d'aide financière
- planification et suivi de travaux
- attestation de potentiel d'érablière pour demande de contingent acéricole

► **Œuvrant dans le domaine depuis 1985.**

► **Territoire desservi:** Hautes-Laurentides

### ÉVOLUTION DES VOLUMES MIS EN MARCHÉ 2022 VS 2023

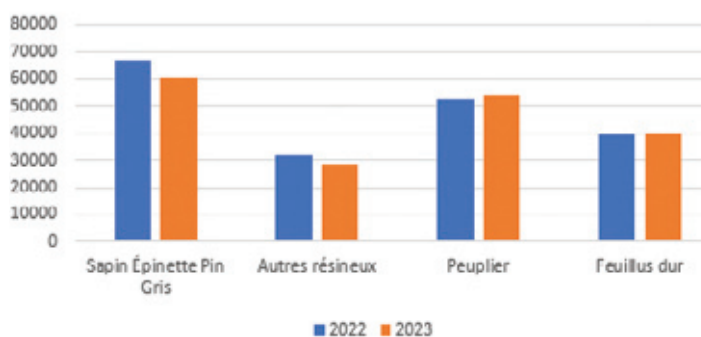

Dans son ensemble, 2024 démarre l'année dans une posture somme toute différente à celle de l'année dernière. Alors qu'en 2023, on a été en plein combat pour diminuer l'inflation avec les hausses déléteres de la banque centrale, le ralentissement économique qui a suivi a été pleinement ressenti par notre secteur économique, l'habitation.

Les prévisions économiques misent sur de possibles réductions du taux directeur en 2024. Espérons que les décideurs amènent un peu de positif sur le marché en procédant dès ce printemps puisque le Canada est toujours en déficit dans la construction de maisons neuves et on continue de faire entrer une immigration forte qui pèse sur le marché immobilier. Ce sont là des

opportunités intéressantes pour tabler sur une reprise durable qui profiteront à la production de bois local.

En terminant, il m'arrive parfois de réinventer le monde avec des amis forestiers après 2-3 bières. On se plaint de la situation actuelle, on émet des hypothèses et on projette des scénarios sur la meilleure façon de régler l'enjeu. Après les feux de forêt historiques qu'on a tous vécus en 2023, cette réflexion semble également s'être faite par nos décideurs du gouvernement. En effet, au moment d'écrire ces lignes, nous étions dans l'attente de la ministre des Ressources naturelles et des forêts pour nous convier à une table de réflexion sur l'avenir de la forêt québécoise. Bien qu'axée sur la forêt publique, la forêt privée a quand même des réflexions propres à elle. Et si c'était l'occasion de ramener à l'avant-plan le potentiel des forêts privées, la proximité de celles-ci des usines de transformation et la volonté chez certains producteurs forestiers d'augmenter l'offre de bois disponible en intensifiant l'aménagement forestier. Afin d'atteindre ces idées, d'autres étapes devront être faites en amont, notamment avec la réglementation municipale du sud de notre plan conjoint où malgré toute la volonté des propriétaires forestiers d'intensifier la sylviculture, les règlements ne sont pas conçus pour permettre de telle décision. Les budgets gouvernementaux destinés à la mise en valeur des forêts privées doivent également continuer d'être au rendez-vous afin de pouvoir s'offrir en tant que société d'une forêt résiliente, productive et à proximité des marchés. En espérant pouvoir apporter certaines de ces idées à la réflexion.

## D'AUTRES MODÈLES DE GESTION FORESTIÈRE DANS LE MONDE À S'INSPIRER

À ce sujet, il y aurait peut-être quelques idées à prendre chez nos cousins néozélandais vivant de l'autre côté de la planète. Parmi les choix de société qu'ils ont pris durant leur développement, ils ont consacré leurs efforts à l'intensification de la production ligneuse. Ce virage a permis de réduire à zéro l'utilisation de la forêt publique. En contrepartie, ils ont commencé à produire du bois à une rotation de 20 ans. La productivité s'explique par les différents traitements sylvicoles effectués. De plus, le tout est fait en combinant l'industrie touristique et l'industrie forestière au même endroit. On part marcher en avant-midi dans des paysages qui donnent sur des plantations de Pin radiata fraîchement récolté et le soir on est de retour en ville dans une source thermale. Ça ne nous prendrait pas grand-chose pour l'essayer à Mont-Tremblant !

En terminant chers producteurs et productrices, vous trouverez dans cette édition printanière l'avis de convocation pour l'assemblée générale annuelle qui marquera le 60<sup>e</sup> anniversaire de Plan conjoint de Labelle. En espérant vous revoir.

## Votre fournisseur multiénergie

**Carburant**                      **Antigel**  
**Lubrifiant**                    **Liquide lave-glace**  
**FED**                                **Solvant**  
**Propane**

1 800 363-2712  
harnoisenergies.com

 **Harnois**  
Énergies

 Harnois

 Esso

 Mobil

 HGO





## AU REVOIR YVES !

L'Alliance a appris avec tristesse le décès, le 28 décembre 2023, à l'âge de 79 ans, de l'un des anciens administrateurs du Plan conjoint de l'APFLO, **M. Yves Sigouin**. Ce dernier a représenté les producteurs forestiers de Rivière-Rouge et des environs pendant de nombreuses années en tant qu'administrateur de l'Alliance des Propriétaires Forestiers des Laurentides et de l'Outaouais jusqu'en décembre 2021.

Au nom du personnel ainsi qu'au nom du conseil d'administration de l'APFLO, nous offrons nos plus sincères condoléances à la famille et aux amis de M. Yves Sigouin.

Au revoir Yves!

## LES COURS DE TRANSIT DE LA PÂTE FEUILLU ROULENT À PLEIN RÉGIME



Tel qu'annoncé d'abord en projet pilote au début de l'année 2023, les cours de transit de pâte feuillu sont désormais en marche sur le plan conjoint de l'APFLO. Avec le programme exceptionnel d'écoulement des feuillus de trituration reconduit pour 2024-2025, le projet sera en fonction jusqu'en 2025. En attendant le redémarrage d'un projet local de valorisation du bois de trituration feuillu, ce projet permet aux producteurs d'envoyer une partie de leur récolte à courte distance. Cela permet d'avoir une option de mise en marché pour des travaux dans les peuplements feuillus nécessitant un jardinage. L'Alliance tient à remercier ces partenaires, les usines de sciages feuillus de la région qui ont permis de libérer de l'espace d'une partie de leur cour à bois pour entreposer le bois ainsi que Domtar pour sa collaboration dans le dossier. Il est également important de souligner l'apport du ministère des Ressources naturelles et des forêts, sans quoi le projet ne pourrait voir le jour.

## LOUISIANA-PACIFIC

### RECONDUCTION DE L'ENTENTE 2024 ET NOUVELLE BALANCE À CAMION



L'Alliance et Louisiana-Pacific se sont entendus pour la reconduction de l'entente en 2024. L'usine reprend sans contingence l'achat des bois en longueur et en billot. Les représentants de l'usine de panneaux nous ont indiqué que l'usine prévoyait demeurer à une production limitée en 2024, compte tenu de la faiblesse du marché, mais qu'elle va acheter les mêmes quantités de la forêt privée.

De plus, Louisiana-Pacific nous a indiqué avoir mis en fonction une seconde balance afin d'accélérer le déchargement des camions de bois rond. Ainsi, les camions chargés peuvent utiliser la balance neuve et conclure la transaction sur l'ancienne balance. Cette nouvelle balance permet d'améliorer le temps de déchargement à l'usine.



## Prix composé Pribec (\$ CAN)

Pribec

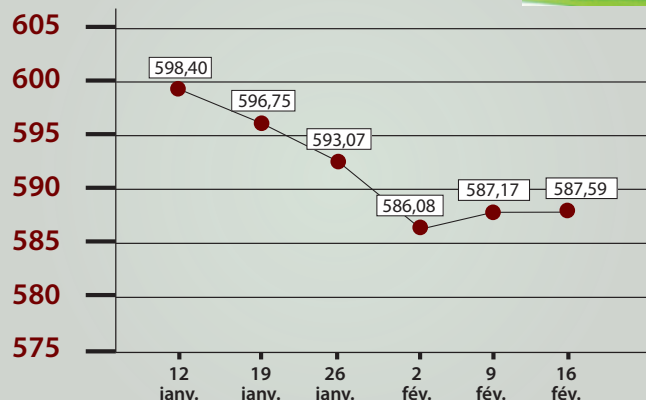

des Laurentides et de l'Outaouais

**DES ESPACES PUBLICITAIRES SONT DISPONIBLES POUR VOTRE ENTREPRISE.**

Le prix de l'espace réservé varie selon les différents formats.

Informations : Alexandra Vézina - Punch Communication  
819 660-9220 | info@punchcommunication.ca

**PROCHAIN NUMÉRO : AUTOMNE 2024**

## AIDE À LA FORMATION DES PROPRIÉTAIRES FORESTIERS DE L'APFLO

L'Alliance et l'UPA Outaouais-Laurentides, en collaboration avec les agences forestières de l'Outaouais et des Laurentides, vont voir à rembourser une portion des frais de **FORMATION POUR L'ABATTAGE SÉCURITAIRE CNESST**.

Afin de pouvoir être admissible, vous devez être propriétaire d'un lot forestier de 4 ha et plus et devez être membre du Syndicat de l'Alliance des propriétaires forestiers des Laurentides et de l'Outaouais (**L'INSCRIPTION EST GRATUITE**). De plus, vous devez être inscrit comme producteur forestier. Des formations seront offertes au printemps et à l'automne en Outaouais. **Il est possible de s'inscrire via le site de l'UPA Outaouais-Laurentides ou via le site web de l'APFLO.**

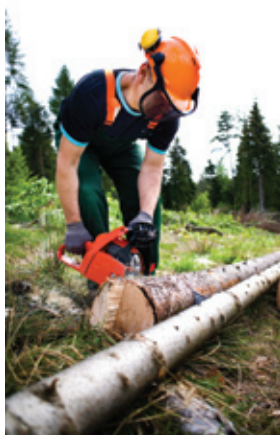

Alliance des  
propriétaires forestiers

LAURENTIDES • OUTAOUAIS

## 60<sup>e</sup> ANNIVERSAIRE DU PLAN CONJOINT DE LABELLE

L'année 2024 marque le 60<sup>e</sup> anniversaire de la création du Syndicat des producteurs de bois du comté de Labelle, qui devient le Syndicat des producteurs forestiers de Labelle pour finalement devenir l'Alliance des Propriétaires Forestiers des Laurentides et de l'Outaouais. Nous vous invitons à venir souligner l'évènement lors de l'assemblée générale annuelle qui sera de retour à Mont-Laurier cette année. Le dîner est fourni et des prix de présence seront distribués aux personnes inscrites à la rencontre. Rendez-vous sur le site web d'APFLO pour l'inscription ou contactez-nous au 819-623-2228. L'avis de convocation est incluse dans cette édition.

## Une expertise taillée sur mesure

Parlez à l'un de nos conseillers spécialisés en assurance dans le domaine forestier.

Lussier.co

1 855 587-7437



# Lussier



Assurance  
machinerie forestière



Assurance transport  
de billes de bois



Responsabilité  
civile



Service de  
cautionnement



Biens  
commerciaux

# ASSEMBLÉES GÉNÉRALES ANNUELLES

Tous les producteurs et productrices de bois de l'Alliance des Propriétaires Forestiers des Laurentides et de l'Outaouais (APFLO) sont invité.e.s à l'assemblée générale de leur Plan conjoint qui se tiendra le **vendredi 26 avril 2024** à compter de **10 h**, à l'**Érablière M.S. située au 1443, chemin de la Lièvre Sud, Mont-Laurier, QC (J9L 3G3)**.

**Afin de souligner le 60<sup>e</sup> anniversaire de la fondation du syndicat, nous vous invitons à vous inscrire pour le dîner. Contactez-nous au 819 623-2228 poste 1 ou sur Internet au [www.apflo.ca](http://www.apflo.ca) pour vous inscrire.**

Tous les producteurs et productrices sont également invité.e.s à l'assemblée générale de leur Syndicat qui se tiendra toute de suite après le dîner qui suivra l'assemblée générale du Plan conjoint.

- SIMON FORGET ALLAIRE, ING.F. SECRÉTAIRE, 4 MARS 2024

## Ordre du jour des assemblées générales annuelles

### PLAN CONJOINT

- 1- Ouverture
- 2- Lecture et acceptation de l'avis de convocation et l'ordre du jour
- 3- Lecture et adoption des procédures de l'assemblée
- 4- Message du Président
- 5- Lecture et adoption du procès-verbal de l'assemblée générale du 27 avril 2023
- 6- Rapport de Mise en marché et d'activités
- 7- Lecture et adoption du rapport financier au 31 décembre 2023 et nomination du vérificateur
- 8- Présentation de la fédération des producteurs forestiers du Québec
- 9- Résolutions
- 10- Varia
- 11- Levée de l'assemblée

### SYNDICAT

- 1- Ouverture
- 2- Lecture et acceptation de l'avis de convocation et l'ordre du jour
- 3- Lecture et adoption des procédures de l'assemblée
- 4- Message du Président
- 5- Lecture et adoption du procès-verbal de l'assemblée générale du 27 avril 2023
- 6- Lecture et adoption du rapport financier au 31 décembre 2023 et nomination du vérificateur
- 7- Rapport d'activités
- 8- Élection des administrateurs, s'il y a lieu.:
  - a) Secteur 1 M. François Patry
  - c) Secteur 6 Vacant
- 9- Varia
- 10- Tirage et prix de présence
- 11- Levée de l'assemblée

Afin de nous permettre d'inclure dans le cahier de l'assemblée générale annuelle toutes les résolutions que vous aimeriez apporter pour discussion lors de la tenue de cette assemblée, veuillez nous les faire parvenir **AU PLUS TARD LE 16 AVRIL 2024.**

## FICHE DE MISE EN NOMINATION AU POSTE D'ADMINISTRATEUR

### ARTICLE 29.1 DU RÈGLEMENT

Tout propriétaire qui désire se porter candidat(e) au poste d'administrateur de son secteur doit faire parvenir une fiche de mise en nomination au poste d'administrateur dûment complétée au moins dix (10) jours avant la tenue de l'assemblée générale annuelle de l'Alliance.

Date : \_\_\_\_\_ **2024** Nom : \_\_\_\_\_

Adresse : \_\_\_\_\_

Je désire poser ma candidature au poste d'administrateur de l'Alliance des propriétaires forestiers des Laurentides et de l'Outaouais ; je déclare être membre en règle de l'Alliance, propriétaire et résident du secteur \_\_\_\_\_, avoir la volonté de travailler pour le développement de mon Syndicat et de la forêt privée.



# QUELQUES VEDETTES DU DÉGEL



**Pierre-Étienne Drolet**  
BIOLOGISTE COORDONNATEUR  
DE PROJETS  
COMITÉ DU BASSIN VERSANT DE  
LA RIVIÈRE DU LIÈVRE (COBALI)

La fin de la fonte des neiges met en vedette des espèces que je trouve particulièrement intéressantes et qui sont surtout détectables à cette période de l'année, avant de « disparaître » le reste du temps. Voici mon petit palmarès d'espèces intrigantes à découvrir en avril et au début mai.

## 1. LA RAINETTE CRUCIFÈRE = LA PLUS BRUYANTE



Crédits photos: Pierre-Étienne Drolet

Peut-être pensez-vous ne pas connaître la rainette crucifère? Détrompez-vous, tout le monde l'a déjà entendu à défaut de l'avoir vue! C'est elle qui cause un vacarme assourdissant et très aigu avec ses chorales de bip-bip, bip-bip, bip-bip à la fin avril, faisant un bruit de fond dans nos campagnes. C'est habituellement le premier amphibien, avec la

grenouille des bois, à chanter au printemps, souvent lorsqu'il y a encore de la neige. Contrairement aux grenouilles, les rainettes ont des ventouses au bout des doigts, ce qui leur permet de vivre la majorité de leur vie dans les arbres et les arbustes. Très petite et difficile à voir, c'est lors de ses rassemblements autour des mares où elle pond au printemps qu'on peut le plus facilement l'apercevoir. Mais gare à vos oreilles!



## 2. LA SALAMANDRE À POINTS BLEUS ET LA SALAMANDRE MACULÉE = LES PLUS SURPRENANTES



*La salamandre maculée*

En dehors de la période de reproduction, ces deux salamandres qui peuvent atteindre des tailles impressionnantes sont difficiles à trouver car elles vivent dans des galeries dans le sol. On dit que ce sont des salamandres fousseuses. À la fin de la fonte des neiges,

à la tombée de la nuit et avec une lampe, on peut les observer facilement en grand nombre alors qu'elles se rassemblent pour pondre dans les étangs temporaires créés par le dégel. C'est une expérience absolument étonnante à essayer et qui vous fera découvrir un monde insoupçonné!

## 3. LA BÉCASSE D'AMÉRIQUE = L'AS DU CAMOUFLAGE

La bécasse est un oiseau qui fréquente surtout les milieux humides à végétation dense comme les aulnaies, où elle trouve les invertébrés dont elle se nourrit dans le sol avec son long bec. Arrivant très tôt au printemps, la bécasse émet un son nasillard, « pziitt », répété à la tombée de la nuit, faisant également des parades nuptiales en vol et des séries de cris. Si sa présence est facile à détecter le soir (et vous constaterez qu'il y en a vraiment beaucoup), son camouflage ahurissant la rend presque invisible de jour. Traditionnellement, la bécasse était une espèce populaire pour la chasse au fusil, ce qui est moins le cas de nos jours.

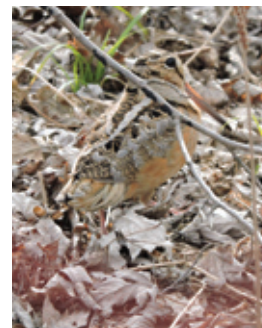

## Soyez informés en temps réel

Pour être au fait des plus récentes nouvelles touchant le secteur forestier, la mise en marché des bois ainsi que les usines et scieries de la région.

### DE NOMBREUX OUTILS EN LIGNE

Consultez les listes de prix des scieries et usines, les taux de transport, calculez la valeur monétaire de vos billes de bois, demandez votre permis de livraison électroniquement, en connaître davantage sur les différents programmes d'aide à votre disposition...



facebook.com/groups/apflo/  
@allianceproprietairesforestiers

Inscrivez-vous aux alertes  
de mise en marché

apflo.ca/alerte-mise-en-marche

Tout cela sur notre site Internet **APFLO.CA**

# SOUBRESAUT DE L'ÉPIDÉMIE DE LA TORDEUSE EN 2023



L'épidémie de tordeuse des bourgeons de l'épinette (tordeuse) sévit depuis 2006 en forêt privée. Cette année, les superficies défoliées ont diminué fortement pour une deuxième année consécutive. Toutefois, la dernière année a été marquée par l'apparition de nouveaux foyers d'infestation et une forte hausse de l'intensité des dégâts.

L'inventaire aérien effectué par le ministère des Ressources naturelles et des Forêts (MRNF) démontre que les superficies infestées en forêt privée ont régressé d'environ 232 000 ha depuis l'an dernier pour atteindre 705 000 ha en 2023. Cette diminution est en grande partie attribuable à un déclin significatif de l'épidémie au Bas-St-Laurent. Il est impossible de savoir si cette diminution est temporaire ou si nous pourrions assister à une résurgence de l'infestation au cours des prochaines années.

On remarque cependant que l'intensité des dégâts s'est accentuée par rapport à l'an dernier. En 2022, les superficies touchées présentaient pour la plupart une défoliation légère, seulement 10 % se trouvaient dans les classes de défoliation modérée ou grave. En 2023, c'est plus d'un tiers (36 %) des superficies qui sont touchées d'une défoliation grave à modérée.

## Faits saillants de l'évolution de l'épidémie en forêt privée

**Forêts privées du Québec:** l'insecte est présent sur une superficie équivalente à 10 % de toutes les forêts privées du Québec. La superficie affectée par l'épidémie a diminué de 25 % cette année, mais on estime qu'environ 16 000 propriétaires de boisés sont toujours affectés par l'épidémie.

### Les régions touchées

**Abitibi-Témiscamingue:** les superficies touchées ont augmenté de près de 50 % pour atteindre 184 941 ha et l'intensité de l'épidémie s'est aussi accentuée. Les secteurs affectés par la tordeuse se situent au nord-ouest de l'Abitibi avec une progression des dommages vers l'est.

**Bas-Saint-Laurent:** c'est dans cette région qu'on observe la baisse la plus drastique des superficies infestées, passant de 394 571 ha à 29 138 ha. Qui plus est, les niveaux de défoliation relevés sont surtout légers. Il faut toutefois rester vigilant car cette tendance à la baisse n'est pas forcément signe de fin d'épidémie dans la région.

**Capitale-Nationale:** la superficie couverte par l'épidémie a pratiquement doublé comparativement à 2022 et a augmenté en intensité. C'est près de la moitié des 51 293 ha touchés qui

### Défoliation causée par la tordeuse en 2023

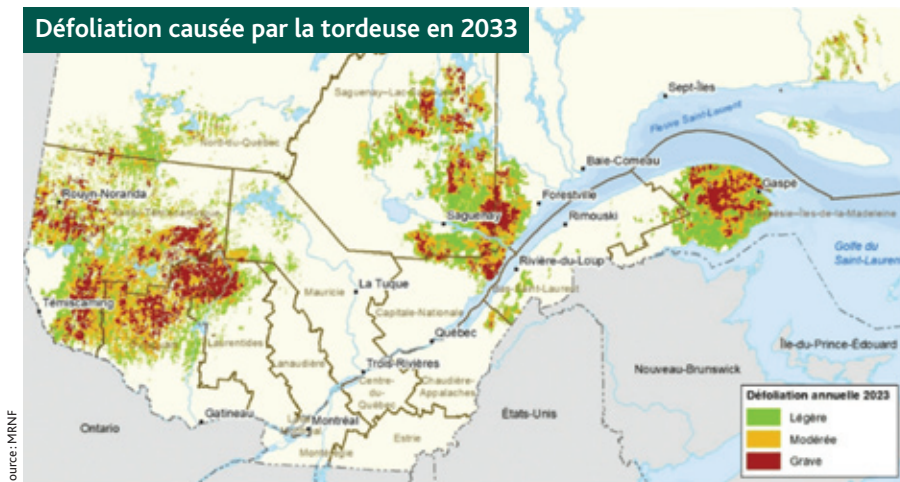

présentent une défoliation élevée. À noter que l'infestation est concentrée presque exclusivement dans la MRC de Charlevoix-Est.

**Chaudière-Appalaches:** l'infestation est concentrée dans la MRC de L'Islet. Les superficies affectées sont stables avec 18 721 ha touchés, mais l'intensité de l'épidémie est passée de majoritairement légère à modérée.

**Côte-Nord:** les superficies touchées ont plus que doublé. Elles sont de 31 971 ha en 2023 alors qu'elles s'élevaient à seulement 15 218 ha l'année précédente. L'épidémie est toujours située dans le secteur entre Tadoussac et Forestville, mais l'intensité de défoliation y est plus élevée.

**Gaspésie:** les superficies touchées sont sensiblement les mêmes que celles de l'année 2022. Il s'agit toutefois de la région présentant la plus grande superficie de forêts privées infestées, soit 200 226 ha. Autre fait notable, plus de 60 % de la forêt privée gaspésienne est touchée par la tordeuse.

**Laurentides:** la région est l'hôte d'un nouveau foyer d'infestation localisé dans le secteur de Mont-Laurier. Les 9 479 ha touchés présentent une défoliation légère.

**Mauricie:** alors qu'aucun signe d'épidémie n'avait été détecté en 2022, il y a désormais 23 926 ha infestés selon une intensité légère en forêt privée. Les deux secteurs où se concentrent l'épidémie se trouvent au réservoir Gouin et au Lac-des-Dix-Milles.

**Nord-du-Québec:** les superficies affectées par la tordeuse ont triplé depuis l'année précédente pour atteindre 9 727 ha touchés. L'infestation, majoritairement d'intensité légère, est localisée dans les forêts privées entourant Lebel-sur-Quévillon et dans le secteur de Waswanipi.

**Outaouais:** les superficies touchées font un bond substantiel, passant de 224 ha à 51 978 ha. Le foyer d'infestation présentant une défoliation légère est toujours situé autour de Maniwaki.

**Saguenay-Lac-Saint-Jean:** l'épidémie présente une évolution en dent de scie dans cette région où on observe un net recul des superficies infestées cette année, passant de 135 083 ha à 93 845 ha, alors qu'elles étaient en augmentation entre 2021 et 2022. Cependant, l'intensité de l'épidémie est plus élevée dans le secteur de l'Anse-St-Jean et de la frontière avec la Capitale-Nationale.

Il faut toutefois mentionner que les résultats des relevés aériens sont un portrait de l'étendue de l'insecte. Ils ne distinguent pas les forêts les plus à risque de dépérissement. Si on considère uniquement les peuplements vulnérables à la tordeuse, les superficies infestées s'avèrent beaucoup moins élevées.

## Bilan du programme de protection des investissements sylvicoles en petites forêts privées

Les boisés privés de moins de 800 hectares d'un seul tenant peuvent bénéficier d'un programme de protection par arrosage d'insecticide biologique Btk (d'autres programmes étant conçus pour les plus grands propriétaires forestiers). Cet outil de contrôle des dommages de l'insecte se limite aux peuplements forestiers vulnérables ayant bénéficié d'investissements sylvicoles comme des plantations ou des éclaircies. La mise en œuvre du programme est confiée à la Société de protection des forêts contre les insectes et maladies (SOPFIM) qui travaille en collaboration avec les intervenants en forêt privée.

La superficie totale traitée par arrosage en 2023 s'est élevée à 5 125 hectares. Il s'agit d'une baisse de plus de 60 % par rapport à 2022 en raison de la diminution de l'intensité de l'épidémie principalement au Bas-Saint-Laurent. Au total, 316 propriétaires forestiers ont pu bénéficier des arrosages réalisés par la SOPFIM afin de protéger leurs investissements sylvicoles. Les propriétaires forestiers inquiets pour leurs investissements sylvicoles peuvent consulter le site Web de la FPFQ pour obtenir davantage d'informations.

## La protection des investissements sylvicoles contre la tordeuse : une responsabilité partagée

La mise en œuvre du programme est principalement confiée à la SOPFIM, mais la responsabilité de la protection des investissements sylvicoles contre la tordeuse en forêt privée incombe également aux propriétaires et conseillers forestiers.

### Évolution des superficies forestières infestées par la tordeuse

Région administrative	Forêt privée infestée 2022 (ha)	Forêt privée infestée 2023 (ha)	Différence entre 2023 et 2022 (ha)	Superficie forestière privée (ha)	Proportion de la forêt privée infestée en 2023	Évolution de 2015 à 2023
Abitibi-Témiscamingue	126 371	184 941	58 570	462 370	40%	
Bas-Saint-Laurent	394 571	29 138	-365 433	830 568	4%	
Capitale-Nationale	35 240	51 293	16 053	520 486	10%	
Chaudière-Appalaches	17 000	18 721	1 721	972 179	2%	
Côte-Nord	15 218	31 971	16 753	144 989	22%	
Gaspésie	210 493	200 226	-10 267	332 896	60%	
Laurentides	15	9 479	9 464	493 223	2%	
Mauricie	0	23 926	23 926	548 145	4%	
Nord-du-Québec	3 347	9 727	6 380	544 008	2%	
Outaouais	224	51 978	51 754	553 275	9%	
Saguenay-Lac-Saint-Jean	135 083	93 845	-41 238	433 402	22%	
<b>Total</b>	<b>937 562</b>	<b>705 245</b>	<b>-232 317</b>	<b>5 835 541</b>	<b>12%</b>	
				6 951 796	10%	

Source: MRNF. Compilation: FPFQ, novembre 2023.

## Préparation à l'épidémie

Il est possible de se préparer à la venue de l'épidémie en évaluant la vulnérabilité de son boisé. La vulnérabilité se définit par la probabilité que les arbres meurent après plusieurs années de défoliation grave. Les essences les plus à risque de mortalité sont principalement le sapin baumier, l'épinette blanche et l'épinette de Norvège. De plus, le risque de mortalité augmente si les arbres sont matures, s'ils ont peu de feuillage étant donné la densité de la forêt ou s'ils sont établis sur des sites peu productifs. La FPFQ met à la disposition des propriétaires forestiers une carte interactive permettant de visualiser la progression de l'épidémie. Elle permet de vérifier si un peuplement forestier vulnérable est présent sur un lot boisé simplement en entrant son adresse.

Afin de minimiser les pertes en volume, les propriétaires forestiers sont encouragés à récolter de façon préventive les peuplements forestiers vulnérables. Ils sont également incités à récupérer rapidement le bois des peuplements fortement affectés. Néanmoins, avant d'entreprendre une récolte, les producteurs forestiers devraient s'informer des possibles débouchés sur les marchés auprès de leurs syndicats et offices de producteurs de bois. Il est également impératif qu'ils se préoccupent de rétablir une régénération naturelle adéquate ou de s'assurer de la disponibilité de plants forestiers pour le reboisement.

## Les prochaines étapes

La FPFQ poursuit son travail de concertation en collaboration avec Groupements forestiers Québec, le MRNF et la SOPFIM afin d'atténuer l'impact de l'épidémie de la tordeuse sur les forêts privées. Les agences régionales de mise en valeur des forêts privées et les conseillers forestiers indépendants participent aussi aux efforts visant à atténuer les impacts de l'épidémie. Les travaux devront se poursuivre afin d'adresser les enjeux que vivent les producteurs forestiers des régions affectées comme :

- assurer une meilleure coordination de la récolte des volumes de bois provenant des forêts publiques et privées affectées par la tordeuse.
- augmenter la disponibilité des plants forestiers et les budgets de mise en valeur pour remettre en production les sites récoltés. Le manque de ressources actuel est inquiétant pour l'avenir du potentiel forestier. Les plantations en forêt privée ont pourtant démontré d'excellents résultats de productivité.
- poursuivre la diffusion d'informations et l'analyse des besoins régionaux, notamment de l'Abitibi-Témiscamingue, de Chaudière-Appalaches, de la Capitale-Nationale, des Laurentides et de la Mauricie qui sont maintenant atteintes par l'épidémie.

En terminant, la FPFQ rappelle que la vigilance des propriétaires forestiers est de mise pour détecter et remédier aux effets perturbateurs de l'épidémie.

**Pour tout savoir sur l'épidémie en cours, rendez-vous au [foretprivee.ca/tordeuse](http://foretprivee.ca/tordeuse).**

# LA MATTEUCCIE FOUGÈRE-À-L'AUTRUCHE



**TABLE FORÊT**  
LAURENTIDES  
**Jean-François Modérie**  
CHARGÉ DE PROJETS  
TABLE FORÊT LAURENTIDES

**L**a matteuccie fougère-à-l'autruche, ou mieux connue sous le nom de tête-de-violon, est un réel délice printanier! Mais attention, savez-vous bien l'identifier et comment la cueillir? Savez-vous où et quand cueillir pour avoir un légume de qualité? La cueillette de plantes sauvages peut paraître bien simple aux premiers abords, mais il en est souvent tout autrement. Au Québec, on compte quelques dizaines d'espèces de fougères. Parmi celles-ci, seulement quelques-unes seraient comestibles. Si vous souhaitez commencer à intégrer ce super légume à votre alimentation, voici quatre critères qui vous tiendront loin des désagréments digestifs que pourrait causer l'ingestion de fougères non comestibles.

## IDENTIFICATION

Les quatre critères suivant servent à identifier la matteuccie hors de tout doute.

• **L'HABITAT**: La matteuccie affectionne les lieux qui sont inondés lors de la fonte de la neige et exondés le reste de l'année. Cherchez les bords de rivières, les ruisseaux ou les égouts de montagne.



*Crosse prête à être récoltée. Notez la présence d'écaillles brunes.*

Il est donc peu probable de trouver une colonie de matteuccies sur un affleurement rocheux ou dans un milieu qui reste submergé en permanence.

• **LES FRONDES (FEUILLES)**: Il faut observer la disposition des frondes au sol. Sont-elles disposées en cercle ou les individus sont dispersés un à un? La matteuccie forme des couronnes circulaires émergeant d'un même point. Les couronnes sont munies de frondes plus ou moins nombreuses pouvant dépasser la vingtaine.

• **LE STIPE (TIGE)**: Sa forme est très importante. Chez la fougère-à-l'autruche, il est muni d'un sillon profond. Il a l'aspect d'un U, comme un céleri. On dit alors que la tige est cannelée.

• **LES ÉCAILLES**: Les crosses (frondes enroulées) près du sol sont-elles couvertes de poils, d'écaillles ou de duvet? Les crosses de la matteuccie sont couvertes d'une couche d'écaillles brun doré.

Récapitulons: Vous êtes dans un endroit inondé au printemps, vous trouvez des fougères disposées en couronne avec le stipe cannelé et couvert



**Desjardins,  
votre allié  
forestier**

**La plus grande force  
conseil à croire en  
vos projets et à la  
réussite de votre  
entreprise.**

**Desjardins Entreprises-  
Laval-Laurentides**  
866 430-8430

**Desjardins Entreprises-  
Outaouais**  
877 441-1400

[desjardins.com/entreprises](https://desjardins.com/entreprises)

 **Desjardins**  
Entreprises

d'écaillés brun doré à leur base ? Il est fort probable que vous ayez trouvé de délicieuses têtes-de-violon ! Voyons maintenant comment profiter de votre découverte et ce, le plus longtemps possible.

### Cueillette responsable et sécuritaire

La fougère-à-l'autruche croît lentement, ce qui veut dire que la cueillette abusive et le manque de connaissance envers celle-ci peut avoir un impact majeur, voir mener à la destruction d'une colonie. Comment définir ce qu'est une cueillette responsable ? Étant donné que chaque milieu est unique, il faut adapter ses habitudes et son patron de cueillette à chaque colonie.

**Assurez-vous d'être à un endroit où vous avez le droit de cueillir.** Rien de plus fâchant pour un propriétaire que de voir des gens cueillir sur ses terres sans sa permission. Par la suite, **assurez-vous d'être la seule personne à cueillir dans une colonie.** Pour ce faire, essayer de repérer des stipes coupés au couteau ou des traces de pas dans les endroits encore humides. Dans le cas où d'autres personnes ont déjà effectués une récolte, il est mieux de changer d'endroit pour ne pas exercer une trop grande pression sur la ressource. Si vous découvrez une jeune colonie de seulement quelques dizaines de couronnes, il est aussi préférable de passer votre chemin et de continuer votre recherche même si vous êtes la seule personne à connaître ce lieu.

**Trouver un milieu sain et exempt de contaminants.** Évitez les bords de route achalandés, les sites industriels et les milieux densément peuplés. Les plantes assimilent les minéraux et les

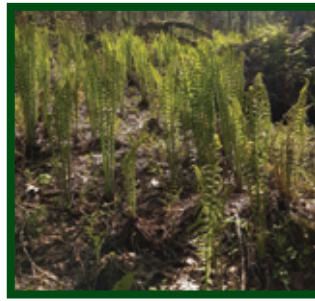

*Colonie de Matteuccia fougère-à-l'autruche.*

éléments présents dans le sol. Si vous ingérez ces contaminants chaque printemps pendant plusieurs années, des effets indésirables peuvent survenir un jour ou l'autre.

### Récolter et apprêter les têtes-de-violon

Ça y est ! Vous avez trouvé une belle grande colonie bien établie dans un environnement sain et vous êtes la seule personne à cueillir ? Vous pourrez commencer la récolte. La première année, il est suggéré de procéder à une modeste récolte et de voir comment la colonie réagit.

Il ne faudrait jamais cueillir plus du 1/4 des frondes d'une même couronne et ce, seulement sur le 1/3 des couronnes de la colonie.

La récolte de têtes-de-violon s'effectue au printemps et ne dure qu'une courte période. Vous devrez donc être à l'affût et visiter vos colonies régulièrement. En effet, les têtes-de-violon sont comestibles seulement qu'au début de leur croissance, soit avant d'atteindre 20 cm de hauteur maximum. Soyez prêts, elles peuvent dérouler très vite, parfois en une seule nuit ! Avec une lame bien affûtée, idéalement un couteau à champignons recourbé, effectuez une coupe nette à la base des frondes que vous souhaitez récolter. Prenez soin de ne pas blesser les frondes voisines avec votre outil. Bien rincer pour enlever les écaillés, puis faire tremper dans l'eau potable glacée pendant 24 h. Pour finir, faire bouillir cinq minutes puis rôtir à la poêle. Déguster en accompagnement ou en potage.

Souvenez-vous, respectez la ressource pour en profiter le plus longtemps possible. **Bonne cueillette !**

## Solutions d'emballage pour l'industrie du bois



# Technologie Européenne de Pointe

## STAB-L-IZE™

Tête de cerclage avec technologie avancée de nettoyage et lubrification automatique



CONGRÈS DE MONTRÉAL SUR LE BOIS  
**M** MONTRÉAL  
WOOD  
CONVENTION

Venez nous rencontrer du 9 au 11 avril au *Kiosque 57*

# RÉPERTOIRE DES PRIX - PRINTEMPS 2024

- Le répertoire des prix est établi en fonction des informations disponibles au moment de l'impression. Si une disparité existe entre les listes publiées et celles des usines ou scieries, ces dernières auront préséance.
- La **DIVISION NORD** est composée des municipalités de la MRC d'Antoine-Labelle en plus des trois municipalités de la MRC des Laurentides, Labelle, La Minerve et La Conception. La **DIVISION SUD** est composée de toutes les autres municipalités du Plan conjoint.
- L'unité de mesure utilisée par les usines de sciage et de déroulage de notre région est le PMP qui est l'abréviation pour « Pied Mesure de Planche ». La table de calcul retenue pour déterminer le nombre de PMP dans un billot est la Table de Roy.
- Le coût de l'espace requis pour publier les tableaux est acquitté par les usines et les scieries concernées. Vous pouvez consulter la section « Vendre mon bois » de notre site Internet [apflo.ca](http://apflo.ca) pour toutes les listes de prix.

**Il est très important de vous informer auprès de Maxime Desjardins avant de débiter vos travaux forestiers pour connaître la disponibilité des permis de livraison.**

## LES BOIS LAURENTIENS SCIERIE GAUDREULT INC. ANCIENNEMENT PRODUITS FORESTIERS LAURENTIENS ENR.

PERSONNE RESSOURCE : **590, montée Lac-Castor**  
**Yves Paquette** **Rivière-Rouge (Québec) J0T 1T0**  
 Tél. : 819 660-2989 Courriel : [lesboislaurentiens@scieriegaudreault.com](mailto:lesboislaurentiens@scieriegaudreault.com)  
 Cell. : 819 616-7828 Téléc. : 819 275-3663



Prix en vigueur  
le 1<sup>er</sup> mars 2024

Nous sommes maintenant ouvert à l'année

### SCIAGE – Prix USINE pour un mille pieds mesure de planche

GROUPES D'ESSENCES	Sélect	No 1	No 2	No 3	No 4
Peuplier faux-tremble Longueurs de 8 pi, 10 pi et 12 pi seulement	505 \$* 14 po et +, 4 f.c.	405 \$* 14 po et +, 3 f.c. 12-13 po, 4 f.c.	305 \$* 10-11 po, 4 f.c. 12-13 po, 3 f.c.	205 \$* 10-11 po, 3 f.c. 12 po et +, 2 f.c. 14 po et +, 1 f.c.	150 \$* non conforme
Tilleul ** Longueurs de 8 pi, 10 pi et 12 pi seulement	655 \$* 14 po et +, 4 f.c.	525 \$* 14 po et +, 3 f.c. 12-13 po, 4 f.c.	390 \$* 10-11 po, 4 f.c. 12-13 po, 3 f.c.	260 \$* 10-11 po, 3 f.c. 12 po et +, 2 f.c. 14 po et +, 1 f.c.	160 \$* non conforme

GROUPES D'ESSENCES	Prime 14 po et +, 3 f.c. 13 po, 4 f.c.	Sélect 13 po, 3 f.c. 12 po, 4 f.c.	No 1 12 po, 3 f.c. 11 po, 4 f.c.	No 2 12 po et +, 2 f.c.	No 3 10-11 po, 2 f.c. 9 po, 4 f.c.	No 4 9 po et +, 0-1 f.c.
Bouleau blanc	700 \$	550 \$	440 \$	325 \$	230 \$	150 \$
Bouleau jaune	700 \$	575 \$	475 \$	375 \$	300 \$	—
Frêne	700 \$	525 \$	400 \$	300 \$	200 \$	—
Chêne rouge	910 \$	720 \$	570 \$	450 \$	350 \$	—
Pin blanc	—	—	—	—	—	—
Pin rouge	—	—	—	—	—	—

### SPÉCIFICATIONS GÉNÉRALES POUR TOUTES LES ESSENCES

- Surlongueur de 6 po ► Aucune fourche ne sera acceptée ► Les extrémités des billots doivent être coupées perpendiculairement à l'axe.
- Les branches et les nœuds doivent être coupés au ras du tronc ► Seulement les billots fraîchement coupés d'un arbre sain seront acceptés. ► Un ajustement est payé en fonction du prix du carburant pour le producteur et le transport.

### TAUX DE TRANSPORT

**POUR LES PRODUCTEURS DE LA DIVISION NORD :** Camions à remorque standard : 71,50 \$ / mpp  
 Camions à remorque autochargeuse : 79,50 \$ / mpp

**Prélevé syndical :**  
 Tremble - tilleul : 9,75 \$ / mpp

**POUR LES PRODUCTEURS DE LA DIVISION SUD** un montant pour les frais de transport sera retenu sur votre revenu généré en fonction de la distance entre l'usine et votre municipalité/secteur.

\* PRIX AU PRODUCTEUR AJUSTÉ CHAQUE SEMAINE EN FONCTION DU PRIX DU CARBURANT.

\*\* Pas d'achat avant le 1<sup>er</sup> octobre 2024

# RÉPERTOIRE DES PRIX - PRINTEMPS 2024

**LOUISIANA-PACIFIC  
CANADA LTÉE**



**DIVISION MANIWAKI**  
1012, ch. du Parc Industriel  
Bois-Franc (Québec) J9E 3A9

Prix en vigueur j'usqu'au 31 août 2024.

**DIVISION NORD  
HAUTES-LAURENTIDES**

GROUPES D'ESSENCES	Prix NET au producteur pour un mètre cube solide		
	Tige en longueur	Tronçon de 10 pi 6 po	
		Remorque standard	Remorque autochargeuse
Tremble	42,14 \$	44,34 \$	41,84 \$
Bouleau blanc et tilleul	42,64 \$	44,34 \$	42,79 \$
Pin blanc et pin rouge	42,59 \$	44,29 \$	41,79 \$
TAUX MOYEN DE TRANSPORT	TREMBLE	FEUILLUS	PIN
Tiges en longueur	20,00 \$ / m <sup>3</sup> solide	19,50 \$ / m <sup>3</sup> solide	19,50 \$ / m <sup>3</sup> solide
Remorque standard	22,00 \$ / m <sup>3</sup> solide	22,00 \$ / m <sup>3</sup> solide	21,00 \$ / m <sup>3</sup> solide
Remorque autochargeuse	24,50 \$ / m <sup>3</sup> solide	24,50 \$ / m <sup>3</sup> solide	23,50 \$ / m <sup>3</sup> solide

Prélevé syndical : Tremble : 1,95 \$ / m<sup>3</sup> solide • feuillus : 1,95 \$ / m<sup>3</sup> solide • pin : 2,00 \$ / m<sup>3</sup> solide

**DIVISION SUD  
BASSES-LAURENTIDES  
OUTAOUAIS**

GROUPES D'ESSENCES	Prix USINE au producteur pour un mètre cube solide	
	Tige en longueur	Tronçon de 10 pi 6 po
Tremble	62,14 \$	66,33 \$
Bouleau blanc et tilleul	62,14 \$	66,33 \$
Pin blanc et pin rouge	61,09 \$	65,28 \$

**LE TAUX DE TRANSPORT est calculé en fonction de la distance entre l'usine et votre municipalité/secteur.**

Prélevé syndical : Tremble : 1,95 \$ / m<sup>3</sup> solide • feuillus : 1,95 \$ / m<sup>3</sup> solide • pin : 2,00 \$ / m<sup>3</sup> solide

## SPÉCIFICATIONS GÉNÉRALES DE FAÇONNAGE

- ▶ Le diamètre minimal à la souche toléré est de 14 centimètres.
- ▶ Les fins bouts doivent être écimés à 10 centimètres.
- ▶ Le diamètre maximal accepté est de 70 centimètres.
- ▶ La carie ne doit pas excéder plus de 50 % du diamètre.
- ▶ Les différentes essences ne peuvent être mêlées sauf si elles sont regroupées et isolées dans le chargement. Une livraison dont les essences sont séparées, devra avoir autant de permis de livraison qu'il y a d'essences. Le mélèze et le tilleul devront être séparés.
- ▶ Les tronçons doivent être le plus droits possible. Lorsque le tronçon ne peut être redressé par une coupe, les courbures et les coudes ne peuvent pas être plus grands que :
  - tronçon de 2,50 mètres : 12 cm
  - tronçon de 3,20 mètres : 20 cm

# RÉPERTOIRE DES PRIX - PRINTEMPS 2024



## PRODUITS FORESTIERS RÉSOLU

Prix d'hiver en vigueur jusqu'au 30 avril 2024.  
EN NÉGOCIATION

\*PRIX AU PRODUCTEUR AJUSTÉ CHAQUE SEMAINE EN FONCTION DU PRIX DU CARBURANT.

200, chemin de Montcerf  
Maniwaki (Québec) J9E 1A1  
[www.pfresolu.com](http://www.pfresolu.com)



### GROUPES D'ESSENCES

#### Prix NET payé au producteur pour une tonne métrique verte (t.m.v.)

GROUPES D'ESSENCES	Billots 12 pi 4 po		Diamètre minimum	Bois en longueur	Diamètre minimum
	Remorque standard	Remorque autochargeuse			
Sapin	73,35 \$	73,10 \$	Sciage: 4 po au fin bout Pâte: 3 po au fin bout	68,64 \$	Sciage: 4 po au fin bout Pâte: 3 po au fin bout 6 po au gros bout
Épinette et pin gris	80,89 \$	80,64 \$		76,13 \$	

Taux moyen de transport : Bois en longueur : 19,50 \$ / t.m.v. • Bois en billot remorque standard : 19,75 \$  
Bois en billot remorque autochargeuse : 20,00 \$ • Prélèvement syndical : 2,15 \$ / t.m.v.



### GROUPES D'ESSENCES

#### Prix USINE payé au producteur avant paiement du transport pour une t.m.v.

GROUPES D'ESSENCES	Billots 12 pi 4 po		Diamètre minimum	Bois en longueur	Diamètre minimum
	Remorque standard	Remorque autochargeuse			
Sapin	73,35 \$	71,10 \$	Sciage: 4 po au fin bout Pâte: 3 po au fin bout	69,14 \$	Sciage: 4 po au fin bout Pâte: 3 po au fin bout 6 po au gros bout
Épinette et pin gris	80,89 \$	78,64 \$		76,63 \$	

Taux moyen de transport : Bois en longueur : 19,00 \$ / t.m.v. • Bois en billot remorque standard : 19,75 \$  
Bois en billot remorque autochargeuse : 22,00 \$ • Prélèvement syndical : 2,15 \$ / t.m.v.

#### SPÉCIFICATIONS GÉNÉRALES DE FAÇONNAGE

POUR LES BILLOTS ▶ Longueur maximum acceptée de 12 pi 4 po ▶ Surlongueur de 2 po ▶ Tolérance de 10 % du volume pour les billots de 8 pi à 12 pi 6 po. POUR LE BOIS EN LONGUEUR ▶ Aucune bille enlevée dans la tige. POUR LES DEUX TYPES ▶ Lors du transport, chaque chargement doit contenir une seule essence. Par contre, si il contient plusieurs essences différentes, celles-ci doivent être séparées et on doit détenir un permis de livraison pour chacune. ▶ Aucun mélèze accepté ▶ Aucun corps étranger, aucune fourche, aucune encoche d'abattage ▶ Les noeuds et les branches coupées à ras le tronc

L'usine applique une tolérance de 10 % de bois hors norme au niveau de la qualité (au-delà de ce pourcentage le bois sera accepté et payé selon la norme de bois à pâte)

## STELLA-JONES

PERSONNES RESSOURCES :

Christian Vézina • 819 962-3417

Martin Dinelle • 514-226-0380

[mdinelle@stella-jones.com](mailto:mdinelle@stella-jones.com)



[www.stella-jones.com](http://www.stella-jones.com)

### USINE DE GATINEAU

426, ch. de Montréal Est  
C.P. 2737 Gatineau (Québec)  
J8M 1V6

### USINE DE RIVIÈRE-ROUGE

2549, chemin Francisco  
Rivière-Rouge (Québec) J0T 1T0

#### IMPORTANT : CONTACTEZ L'USINE AVANT DE DÉBUTER LA RÉCOLTE

GROUPES D'ESSENCES	PRIX NET POUR POTEAUX NON-ÉCORCÉS			
	Mesure à 6 pieds de la souche en circonférence	Longueur du poteau en pied	Mesure au fin bout en circonférence	Prix du poteau (bord de route)
Pin rouge Pin gris	30 po à 36 po	32 pi	21 po	48 \$
	34 po à 42 po	37 pi	23 po	53 \$
	39 po à 46 po	42 pi	25 po	88 \$
	42 po à 48 po	47 pi	25 po	110 \$
	47 po à 53 po	52 pi	25 po	150 \$
	48 po à 54 po	57 pi	25 po	180 \$
	50 po à 56 po	62 pi	25 po	205 \$
	51,5 po à 58 po	67 pi	28 po	210 \$
	57 po à 66 po	72 pi	28 po	250 \$
	60 po à 66 po	77 pi	30 po	275 \$
	62 po à 66 po	82 pi	30 po	310 \$
	64 po à 66 po	87 pi	30 po	380 \$
	66 po	92 pi	30 po	425 \$

Max. 34 %, petits poteaux 32 et 37 pieds

Min. 66 % grands poteaux 42 pieds et plus

#### SPÉCIFICATIONS GÉNÉRALES DE FAÇONNAGE

▶ Aucune carie ▶ Aucune section morte ▶ Pas de coude ▶ Courbure légère acceptée

Prélèvement syndical : 2,15 \$ / t.m.v.



## GROUPE CRÊTE

PERSONNE RESSOURCE :

**M. Michel Martin**

Tél. : 819 688-3006 poste 223

Cell: 514 973-3273

[www.groupecrete.com](http://www.groupecrete.com)

Prix d'hiver en vigueur j'usqu'au 30 avril 2024.

**EN NÉGOCIATION**



GROUPE  
**CRÊTE**  
Depuis 1949

### USINE DE FERME-NEUVE

31, Route 309

Ferme-Neuve (Québec) J0W 1C0

### USINE DE MONT-BLANC

1617, Route 117

Saint-Faustin-Lac-Carré (Québec) J0T 1J2

### USINE DE CHERTSEY

8227, Route 125, C.P. 300

Chertsey (Québec) J0K 3K0

**DIVISION NORD**  
HAUTES-LAURENTIDES

GROUPES D'ESSENCES	Prix NET payé au producteur pour une tonne métrique verte			
	Diamètre au fin bout	Longueurs de 12 pi et 16 pi		Bois en longueur
		Remorque standard	Remorque autochargeuse	
Sapin	4 po et plus	78,72 \$	77,47 \$	73,55 \$
Épinette - Pin gris	4 po et plus	86,10 \$	84,85 \$	80,92 \$

#### TAUX MOYEN DE TRANSPORT

**\*PRIX AU PRODUCTEUR AJUSTÉ CHAQUE SEMAINE EN FONCTION DU PRIX DU CARBURANT.**

*Le système de péréquation de transport est en vigueur pour cette usine.*

**Pour le bois en longueur :** des frais de transport de 15,50 \$ la tonne métrique verte ont été retenus.

**Pour les camions à remorque standard :** des frais de transport de 16,00 \$ la tonne métrique verte ont été retenus.

**Pour les camions à remorque autochargeuse :** des frais de transport de 17,25 \$ la tonne métrique verte ont été retenus.

**Prélevé syndical :** 2,15 \$ la tonne métrique verte

**DIVISION SUD**  
BASSES-LAURENTIDES  
OUTAOUAIS

GROUPES D'ESSENCES	Prix NET payé au producteur pour une tonne métrique verte			
	Diamètre au fin bout	Longueurs de 12 pi et 16 pi		Bois en longueur
		Remorque standard	Remorque autochargeuse	
Sapin	4 po et plus	77,22 \$	74,72 \$	71,55 \$
Épinette - Pin gris	4 po et plus	84,60 \$	82,10 \$	78,92 \$

#### TAUX MOYEN DE TRANSPORT

**\*PRIX AU PRODUCTEUR AJUSTÉ CHAQUE SEMAINE EN FONCTION DU PRIX DU CARBURANT.**

*Le système de péréquation de transport est en vigueur pour cette usine.*

**Pour le bois en longueur :** des frais de transport de 17,50 \$ la tonne métrique verte ont été retenus.

**Pour les camions à remorque standard :** des frais de transport de 17,50 \$ la tonne métrique verte ont été retenus.

**Pour les camions à remorque autochargeuse :** des frais de transport de 20,00 \$ la tonne métrique verte ont été retenus.

**Prélevé syndical :** 2,15 \$ la tonne métrique verte

#### SPÉCIFICATIONS GÉNÉRALES DE FAÇONNAGE

- ▶ Sapin, épinette et pin gris peuvent être mélangés ▶ Diamètre minimum au gros bout : 16 cm (6 po) ▶ La tige doit être complète, aucune bille enlevée dans la tige.
- ▶ Surlongueur de 6 à 8 po, pour les billots de 16 pi, une sur-longueur de 9 po sera refusée ▶ Les extrémités de billots doivent être coupés perpendiculairement à l'axe
- ▶ Les nœuds doivent être rasés à l'effleurement du tronc ▶ Le bois coupé en hiver doit être livré au plus tard à la fin juin. ▶ Les billots doivent être droits ▶ Aucune fourche ▶ Aucun bois mort, incendié, endommagé par les insectes ▶ Aucun bois des champs ou renfermant des corps métalliques

Depuis 60 ans  
Traction vous garde en mouvement

**Carrefour industriel LDG inc.**  
1280 boul. A.-Paquette, Mont-Laurier  
819-623-6636

**ASSEMBLAGES  
BOYAUX  
HYDRAULIQUES  
FABRIQUÉS ICI**

# RÉPERTOIRE DES PRIX - PRINTEMPS 2024

## FORESPECT INC.

PERSONNE RESSOURCE :

**Sébastien Paquette**

Tél. : 819 426-3553

Cell. : 819 712-1335

s.paquette@forespect.ca



**FORESPECT INC**  
Transformation de bois franc  
Quality Hardwood Lumber

**Veillez contacter  
l'acheteur avant  
le début des  
livraisons**

**Prix en vigueur  
le 27 novembre 2023**

**768, Route 323  
Namur (Québec)  
J0W 1N0**

Télé. : 819 426-3704

[www.forespect.ca](http://www.forespect.ca)

GROUPES D'ESSENCES (Species Group)	SCIAGE – Prix USINE pour un mille pieds mesure de planche					
	Prime 14-15 po, 4 f.c. ou 16 po, 3 f.c. Ér. cœur 1/2 diam.	Sélect 13 po et +, 3 f.c. Ér. cœur 1/2 diam.	S1 12 po et +, 2 f.c. 11 po, 4 f.c. Ér. cœur 1/2 diam.	S2 10-11 po, 2 f.c. Ér. cœur 2/3 diam. 9 po, 4 f.c. Ér. cœur 1/2 diam.	S3 8 po - 9 po, 2 f.c. Ér. cœur 1/2 diam.	S4 non conforme
Érable à sucre 1/3 cœur (Sugar Maple)	1 100 \$	900 \$	750 \$	550 \$	400 \$	—
Érable à sucre (max. 1/2 cœur)	850 \$	750 \$	575 \$	370 \$	300 \$	—
Érable à sucre régulier	570 \$	475 \$	400 \$	300 \$	200 \$	—
Chêne rouge (Red Oak)	910 \$	720 \$	570 \$	440 \$	340 \$	—
Cerisier (Cherry)	775 \$	570 \$	440 \$	360 \$	200 \$	—
Bouleau jaune (Yellow Birch)	700 \$	575 \$	475 \$	375 \$	300 \$	—
Bouleau blanc* (White Birch)	640 \$	500 \$	425 \$	340 \$	200 \$	—
Frêne blanc (White Ash)	700 \$	525 \$	400 \$	300 \$	200 \$	—
Chêne blanc (White Oak)	830 \$	650 \$	490 \$	340 \$	250 \$	—
Érable rouge** (Soft Maple)	500 \$	450 \$	350 \$	280 \$	180 \$	—
Tilleul (Basswood)	650 \$	520 \$	380 \$	260 \$	180 \$	—
Peuplier (Poplar)	500 \$	400 \$	300 \$	200 \$	50 \$	—
Frêne noir (Black Ash)	360 \$	315 \$	250 \$	200 \$	—	—
Hêtre (Beech)	—	—	—	—	—	—

**N.B.** Longueurs paires et impaires de 8 pi à 16 pi. Surlongueur de 4 po sur toutes les billes.

\*Bouleau blanc, si trace de Fleck baisse d'un grade. \*\*Érable rouge, si piqué trous de vers max. 275 \$ ▶ Aucune pourriture, billes droites, légère courbe acceptée.

▶ Billes fraîches seulement, billes chauffées rejetées. ▶ POUR LE PEUPLIER ET LE TILLEUL : tronçonner les billes droites le plus long possible, en longueur de 12 pi et +

GROUPES D'ESSENCES (Species Group)	DÉROULAGE – Prix USINE pour un mille pieds mesure de planche			
	V1 14 po et +, 4 f.c. Bouleau : Bille de pied Érable: (max. 1/3 cœur)	V2 Merisier & bouleau blanc 14 po et +, 3 f.c. 12 po -13 po, 4 f.c., Bille de pied	V2 Érable à sucre 11-12-13 po, 4 f.c. (max. 1/3 cœur)	V3 11-12-13 po, 3 f.c.
Merisier & bouleau blanc (Yellow & White birch) Longueur 8 pi 6 po et 9 pi 6 po pas de trace de vers	1500 \$	1050 \$	—	800 \$
Érable à sucre (max. 1/3 cœur) (Sugar Maple) Longueur 8 pi 6 po, 10 pi 6 po et 12 pi 6 po	1650 \$	—	1200 \$	—

**N.B.** Longueurs paires et impaires de 8 pi à 16 pi. Surlongueur de 4 po sur toutes les billes.

▶ Aucune fente, aucune roulure, aucune pourriture ▶ Fil du bois droit, courbure max. 1,5 po

Prélevé syndical : 9,75 \$ / mppm

Frêne blanc, tilleul, bouleau blanc White Ash, Basswood, White Birch	65 \$	BOIS EN LONGUEUR – Prix USINE TMV	
		▶ Billots de 8 pi de longueur minimum ▶ Diamètre minimal de 10" à la souche ▶ Arbres complets seulement (les billes de souche doivent être présentes) ▶ Pourriture maximum 15 % ▶ Aucune courbure prononcée	
Merisier (Yellow Birch)	65 \$ à 80 \$		
Chêne rouge (Red Oak)	65 \$ à 85 \$		
Érable à sucre (Sugar Maple)	65 \$ à 80 \$		

**Centre de Formation  
Professionnelle  
Mont-Laurier**  
850, rue Taché Mont-Laurier

**819 623-4111  
1 866 314-4111**

[cfpml.qc.ca](http://cfpml.qc.ca)

**8 programmes  
reliés à la  
foresterie!**

- Abattage et façonnage des bois
- Abattage manuel et débardage forestier
- Affûtage
- Aménagement de la forêt
- Classement des bois débités
- Conduite de machinerie lourde en voirie forestière
- Sciage
- Travail sylvicole

# RÉPERTOIRE DES PRIX - PRINTEMPS 2024

## SCIERIE BONDU

PERSONNE RESSOURCE :

**Michel Hamel**  
Tél. : 819 597-2481  
michel.hamel@scieriebundu.ca



**SCIERIE  
BONDU**

**318, chemin H.-Bondu  
Notre-Dame-de-Pontmain  
(Québec) J0W 1S0**

**Veillez noter que nous ne prenons plus de bois lorsque le dégel commence et ce, jusqu'à la fin septembre.**

GROUPES D'ESSENCES	SCIAGE – Prix USINE pour un mille pieds mesure de planche		
	<b>Sélect</b> 16 po et + au fin bout, 4 f.c.	<b>S1</b> 12 po et + au fin bout, 0 f.c.	<b>S2</b> 9 po et + au fin bout, 0 f.c.
Pin blanc	<b>Longueurs de 12 pi - 14 pi et 16 pi</b>		<b>8 pi - 10 pi - 12 pi - 14 pi et 16 pi</b>
	Aucun nœud Aucune pourriture Aucune courbure Billot droit	Nœuds sains rouges et nœuds noirs : 2 po max. Courbure maximum de 2 po Max. 10% de pourriture	Aucune limite de nœuds rouges et de nœuds noirs Courbure maximum de 2 po Max. 30% de pourriture
	680 \$	415 \$	300 \$
Pin rouge <b>Aucun pin rouge provenant de plantation sauf sur entente avec la scierie</b>	<b>S1</b>		
	<b>Longueurs de 8 pi - 10 pi - 12 pi - 14 pi et 16 pi</b>		
	Nœuds sains rouges : 3 po max., 10 po min. au fin bout		
	280 \$		
	Prélevé syndical : 11,83 \$ / mpmp		

**IMPORTANT : IL FAUT APPELER UN REPRÉSENTANT DE LA SCIERIE AVANT TOUTE LIVRAISON**

## COMMONWEALTH PLYWOOD LTÉE

PERSONNE RESSOURCE :

**Gaétan Bergeron**  
MONT-LAURIER  
Cell. : 819 429-3368



**MONT-LAURIER : 172, avenue du Moulin  
(Québec) J9L 3W1 • Tél. : 819 623-2845  
Télec. : 819 623-5979**

**SAINTE-THÉRÈSE : 15, boulevard Curé-Labelle  
(Québec) J7E 2X1  
[www.commonwealthplywood.com](http://www.commonwealthplywood.com)**

GROUPES D'ESSENCES	SCIAGE – Prix USINE pour un mille pieds mesure de planche				
	<b>Prime</b> 14-15 po, 4 f.c. 16 po, 3 f.c.	<b>Sélect</b> 12 po et +, 4 f.c. 13 po et +, 3 f.c.	<b>S1</b> 10-11 po, 4 f.c. 12 po et +, 2 f.c.	<b>S2</b> 9 po, 4 f.c. 10-11 po, 2 f.c.	<b>S3</b> 8 po et +, 4 f.c. 9 po +, 1 f.c. • 10 po +, 0 f.c.
Bouleau jaune	800 \$	625 \$	500 \$	375 \$	300 \$
Bouleau blanc	600 \$	500 \$	400 \$	300 \$	250 \$
Chêne rouge	600 \$	500 \$	400 \$	300 \$	250 \$
Érable à sucre 1/3 cœur	1 000 \$	800 \$	600 \$	500 \$	350 \$
Érable à sucre 1/2 cœur	700 \$	700 \$	500 \$	400 \$	300 \$
Érable à sucre régulier	600 \$	500 \$	400 \$	300 \$	250 \$
Frêne (max. 20% du chargement)	400 \$	400 \$	300 \$	250 \$	200 \$
Tilleul (max. 20% du chargement)	400 \$	400 \$	300 \$	250 \$	150 \$
	DÉROULAGE (9 pi 4 po) – Prix USINE pour un mille pieds mesure de planche				
	<b>Prime</b> 14 po et +, 4 f.c.	<b>No 1</b> 12-13 po, 4 f.c. 14 po et +, 3 f.c.	<b>No 2</b> 11 po, 4 f.c. 12-13 po, 3 f.c.	<b>No 3</b> 10 po, 4 f.c. 11 po, 3 f.c. • 14 po, 2 f.c.	
Bouleau blanc	1800 \$	1325 \$	900 \$	625 \$	
Chêne rouge	1250 \$	1050 \$	675 \$	550 \$	
Érable 1/3 cœur	2000 \$	1625 \$	1350 \$	1075 \$	
Bouleau jaune	1800 \$	1325 \$	900 \$	625 \$	
Tilleul et peuplier 8 pi 8 po : 10-11 po, 4 f.c. • 12-13 po, 3 f.c. • 14 po et +, 2 f.c.			600 \$	Prélevé syndical 9,75 \$ / mpmp	
Tremble, pin blanc, pin rouge et pruche 8 pi 10 po : 11 po, 4 f.c. • 12 po et +, 3 f.c.			500 \$		

# RÉPERTOIRE DES PRIX - PRINTEMPS 2024

**LAUZON RESSOURCES  
FORESTIÈRES**



175, rue Alexandre  
Thurso (Québec) J0X 3B0  
Télec. : 819 985-3029

PERSONNE RESSOURCE :

**Sylvain Rozon**

Cell. : 873 655-1562

Courriel : sylvain.rozon@lauzonltd.com

Prix en vigueur le 20 août 2023

[www.plancherslauzon.com](http://www.plancherslauzon.com)

Facebook : Achat billot Lauzon Log Buyer

## ACHAT DE BOIS EN LONGUEUR

### SPÉCIFICATIONS MINIMALES

- Nœuds acceptés mais ceux-ci doivent être rasés.
- Les billes contenant du métal ou des fourches ne seront pas payées.
- Découpe à l'équerre / pas de tiges brisées
- Arbres complets seulement (Bille de souche doit être présente).

### CHÊNE ROUGE

### RÉSINEUX pin rouge pin blanc

Prix FOB THURSO pour une tonne métrique verte

Visite terrain obligatoire  
pour établir le prix

Longueur 10 pi + surlongueur de 6 po  
Diamètre minimum de 7 po

**de 75 \$ à 85 \$**

VISITE TERRAIN OBLIGATOIRE POUR PRIX AVANT LIVRAISON

### SCIAGE – Prix USINE pour un mille pieds mesure de planche

GROUPES D'ESSENCES	Prime 16 po et +, 3 f.c. 14-15 po, 4 f.c.	Sélect 14-15 po, 3 f.c.	# 1 14 po et +, 2 f.c. 12-13 po, 3-4 f.c.	# 2 10-13 po, 2 f.c. 10-11 po, 3-4 f.c.	# 3 (pallet) 8-14 po, 1 f.c.	# 4 (pallet) 8-14 po, 0 f.c.
Érable 1/2 cœur (Maple 1/2 heart)*	1 240 \$	1 040 \$	840 \$	615 \$	440 \$	390 \$
Érable à sucre régulier (Regular Maple)*	740 \$	640 \$	540 \$	440 \$	340 \$	240 \$
Chêne rouge (Red Oak)	940 \$	840 \$	640 \$	540 \$	390 \$	190 \$
Merisier (Yellow Birch)*	965 \$	790 \$	640 \$	515 \$	390 \$	290 \$
Bouleau blanc (White Birch)*	740 \$	590 \$	490 \$	440 \$	340 \$	190 \$
Plaine (Soft Maple)*	550 \$	525 \$	450 \$	300 \$	275 \$	125 \$
Tilleul (Basswood)	600 \$	550 \$	425 \$	300 \$	225 \$	125 \$
Cerisier (Cherry) & Hêtre (Beech)	750 \$	550 \$	400 \$	350 \$	200 \$	125 \$
Peuplier (Poplar)	400 \$	400 \$	375 \$	300 \$	250 \$	---
	16 po et +, 3 f.c. / 14-15 po et +, 4 f.c.	14-15 po, 3 f.c.	12 po et +, 2 f.c.	10-11 po et +, 2 f.c.	8-9 po et +, 2 f.c.	8-14 po, 0 f.c.
Frêne blanc (White Ash)	700\$	550\$	400\$	300\$	200\$	125\$
Frêne noir (Black Ash)	350\$	300\$	275\$	250\$	225\$	125\$

#### Billes sciage acceptées

Longueur entre 7 pi et 12 pi avec surlongueur de 4 po et un diamètre maximal de 28 po  
Les billes excédant 12 pi 6 po de longueur seront **payées comme des billes de 12 pi 6 po**, ces billes étant impossibles à transformer à la scierie.

### DÉROULAGE (9 pi 4 po et 10 pi 4 po) – Prix USINE pour un mille pieds mesure de planche

GROUPES D'ESSENCES	D1 14 po, 3 f.c.	D2 12-13 po, 4 f.c. 14 po +, 3 f.c.	D3 11 po, 4 f.c. 12-13 po, 3 f.c.
Érable à sucre (30 % cœur max.)	---	---	---
Merisier (Yellow Birch)	---	---	---
Bouleau blanc (White Birch)	---	---	---

### SPÉCIFICATIONS DES BILLOTS

- ▶ Billes droites et fraîches, aucune bille chauffée ne sera acceptée ▶ Nœuds sains acceptés mais ceux-ci doivent être rasés
- ▶ Découpe à l'équerre - pas de tiges brisées ▶ Déductions appliquées pour les courbes, la pourriture, les cimes et les rouleurs
- ▶ Les billes de moins de 8 po (fin bout) et de plus de 28 po ne seront pas payées
- ▶ Les billes fendues, avec métal ou fourches, chauffée ou les billes d'érable avec des traces de chalumeaux seront rejetées
- ▶ L'érable avec un cœur supérieur à 70 % sera dégradé de deux classes
- ▶ Liste de prix sujette à changement sans préavis

\* Entre le 1<sup>er</sup> avril et le 31 août, appeler l'acheteur avant de livrer

Prélevé syndical : 9,75 \$ / mppm

**PAIEMENT RAPIDE GARANTI**  
Toutes les livraisons reçues  
dans une semaine donnée seront  
payées le vendredi de la  
semaine suivante.

# RÉPERTOIRE DES PRIX - PRINTEMPS 2024

## SCIERIE CARRIÈRE LTÉE

PERSONNE RESSOURCE :

Jean-Paul Michaud, cell. : 514 229-5614

Veillez noter que nous arrêtons l'achat des billots de tremble à partir du dégel (1<sup>er</sup> mars 2024) pour une période indéterminée.



525, boulevard de l'Aéroparc

Lachute (Québec) J8H 3R8

Tél. : 450 562-8578 • Sans frais : 800 567-2647

Téloc. : 450 562-8570

www.scieriecarriere.com

GROUPES D'ESSENCES	SCIAGE – Prix USINE pour un mille pieds mesure de planche						
	Prime 16 po +, 3 f.c. 14-15 po, 4 f.c.	S1 16 po +, 2 f.c. 14-15 po, 3 f.c. 12-13 po, 4 f.c.	S2 14-15 po, 2 f.c. 12-13 po, 3 f.c. 11 po, 4 f.c.	S3 12-13 po, 2 f.c. 11 po, 3 f.c. 10 po, 4 f.c.	S4 14 po +, 1 f.c. 10-11 po, 2 f.c. 9 po, 3-4 f.c.	Pallet 10 à 13 po, 1 f.c. 9 po, 2 f.c. • 8 po, 3-4 f.c.	
Érable 1/3 cœur	1425 \$	1075 \$	800 \$	600 \$	450 \$	325 \$	
Érable 1/2 cœur	1175 \$	850 \$	600 \$	450 \$	375 \$	300 \$	
Érable régulier	625 \$	500 \$	350 \$	300 \$	275 \$	250 \$	
Bouleau jaune	900 \$	700 \$	500 \$	450 \$	350 \$	275 \$	
Bouleau blanc	475 \$	400 \$	350 \$	300 \$	225 \$	225 \$	
Chêne rouge	800 \$	700 \$	600 \$	550 \$	450 \$	350 \$	
Chêne blanc	475 \$	425 \$	400 \$	325 \$	300 \$	200 \$	
Cerisier	550 \$	475 \$	375 \$	300 \$	275 \$	200 \$	
Érable rouge	575 \$	500 \$	400 \$	350 \$	275 \$	250 \$	
Érable rouge wormy	325 \$	325 \$	325 \$	325 \$	225 \$	175 \$	
Tilleul	600 \$	500 \$	375 \$	275 \$	225 \$	150 \$	
Peuplier (Liard, max. 32 po, classé Pallet)	325 \$	300 \$	275 \$	225 \$	200 \$	125 \$	
Frêne blanc	600 \$	550 \$	450 \$	300 \$	225 \$	200 \$	
Frêne noir	325 \$	300 \$	275 \$	250 \$	225 \$	200 \$	
Autres feuillus	325 \$	300 \$	275 \$	250 \$	225 \$	150 \$	

GROUPES	DÉROULAGE (9 pi 4 po) – Prix USINE pour un mille pieds mesure de planche			
	D1 16 po et +, 4 f.c.	D2 14 po, 4 f.c.	D3 12 po et 13 po, 4 f.c.	D4 11 po, 4 f.c.
Érable 1/3 cœur	1500 \$	1450 \$	1150 \$	1000 \$
Bouleau jaune	1500 \$	1200 \$	900 \$	800 \$
Bouleau blanc	800 \$	700 \$	600 \$	500 \$

Longueurs : paires et impaires acceptées. Sciage : surlongueur de 4 po ▶ Liste de prix sujette à changement sans préavis ▶ Les billots chauffés seront classés pallet. Prélevé syndical : 9,75 \$ / mppm

## AMEX BOIS FRANC – HARD WOOD INC.

PERSONNES RESSOURCES :

David Vigneault  
Cell. : 819 362-5202

Annie Lavoie  
Cell. : 819 291-2929



bois franc - hard wood inc.

2515, avenue Vallée

Plessisville

(Québec) G6L 2Y7

Tél. : 877 362-8307

GROUPES D'ESSENCES	SCIAGE – Prix USINE pour un mille pieds mesure de planche						
	Prime + 15 po +, 4 f.c. 16 po +, 3 f.c.	Prime 13 po, 4 f.c. 14 po, 3 f.c.	Sélect 12 po, 4 f.c. 13 po, 3 f.c.	#1 11 po, 4 f.c. 12 po, 3 f.c. 15 po +, 2 f.c.	#2 10 et 12 po, 2 f.c. 13 po +, 1 f.c.	#3 10 po +, 0 f.c. 9 po, 2 f.c.	
Érable à sucre	1800	1450	1225	950	725	375	
Chêne blanc	2250	2025	1625	1225	825	375	
Noyer noir	4475	3875	3200	2525	1800	1100	
Frêne blanc	1425	1300	1150	950	625	375	
Chêne rouge	1200	1050	925	775	650	375	
Cerisier	1000	850	425	575	450	350	
Bouleau jaune / merisier	1425	1225	1025	825	550	350	
Bouleau blanc	1100	875	825	725	425	350	
Érable rouge / plaine	1350	1125	950	725	475	350	
Caryer	825	750	675	625	525	350	

### SPÉCIFICATIONS GÉNÉRALES DE FAÇONNAGE

Les longueurs acceptées sont de 8 pi à 16 pi avec 4 po de surlongueur. Nous préférons les longueurs paires.

6 pi et 7 pi occasionnels acceptés. Les billes DOIVENT être bien droites et avoir 12 po et plus.

▶ Couper vos billots le plus droit possible, une courbe est un défaut majeur. Perte de volume et ou grade selon la sévérité de la courbe.

▶ Érable à sucre: coeur entre 40 et 60 % perte de un grade, plus de 60 % perte de 2 grades.

▶ Frêne blanc : Sélect et meilleur coeur de plus 75 % perte de un grade. Pas de restriction de coeur dans #1, #2 et #3.

▶ Faible % de #3 accepté dans chaque chargement ▶ Érable rouge et bouleau 1/2 : coeur de 50 à 75 % perte d'un grade, plus de 75 % perte de deux grades.

▶ Diamètre maximal à la souche de 34 po. Les billes plus grosses seront rejetées et non-payées.

▶ Cerisier tardif : anneaux de défoliation et excès de gomme seront considérés comme un défaut. ▶ Minéral : Léger perte d'un grade. Lourd perte de deux grades ou plus.

▶ Tous les diamètres seront mesurés à l'intérieur de l'écorce (diamètre moyen). ▶ Nous acceptons les chargements composés d'essences diverses.

▶ Toutes essences non-mentionnées sur cette liste de prix seront rejetées. ▶ Érable rouge avec trous de vers refusé et classifié comme « Rejet ».

SVP avant de livrer, veuillez téléphoner pour obtenir un numéro de référence

# Action Forêt

des Laurentides et de l'Outaouais

*Au fil des saisons*



UN OUTIL DE RÉFÉRENCE POUR LES PROPRIÉTAIRES FORESTIERS DES LAURENTIDES ET DE L'OUTAOUAIS

RÉSERVEZ UN ESPACE PUBLICITAIRE POUR VÔTRE ENTREPRISE DANS NOTRE PROCHAIN NUMÉRO DE L'AUTOMNE 2023.

Informations :  
Alexandra Vézina  
Punch Communication  
819 660-9220  
info@punchcommunication.ca

Crédit photo: d-jaytal-creation-lb, Unsplash

## PERMIS DE LIVRAISON

Pour effectuer des voyages de bois dans les usines desservies par notre plan conjoint, il est obligatoire de détenir un permis de livraison. Il s'agit d'un document essentiel à avoir en main avant d'effectuer votre livraison, et qui est également nécessaire à l'Alliance afin de pouvoir traiter les paiements aux producteurs.

Il est obligatoire de contacter Maxime Desjardins au bureau de l'Alliance pour obtenir votre permis. Vous pouvez également compléter votre demande en ligne au [www.apflo.ca](http://www.apflo.ca) et Maxime vous fera parvenir votre permis dans les plus brefs délais.

POUR INFORMATIONS ET POUR FAIRE UNE DEMANDE DE PERMIS :

**MAXIME DESJARDINS**  
819 623-2228 poste 1  
Maxime.Desjardins@apflo.ca  
[apflo.ca/demande-permis-de-livraison](http://apflo.ca/demande-permis-de-livraison)

Nous vous suggérons de faire votre demande quelques jours à l'avance afin de vous assurer de recevoir votre permis de livraison à temps.

Sachez que pour faire une telle demande, votre lot doit d'abord être enregistré auprès de l'Alliance des propriétaires forestiers Laurentides-Outaouais.



# LISTE DES TRANSPORTEURS



## Les Transporteurs du bois privé du Nord inc.

\* LISTE EN VIGUEUR DEPUIS LE 1<sup>ER</sup> JANVIER 2024

### AMHERST

Yan Boucher (AA) .....819 856-1332  
Tony Campeau (S) .....819 429-4055  
Mathieu Gauthier (AS) .....819 429-1082

### BRISTOL

Derek O'Malley (S) .....613 447-0314

### BROWNSBURG CHATHAM

Simon Massie (AS) .....450 566-9009

### CANTLEY

Jimmy Charron (S) .....819 665-2093

### CAYAMANT

Stéphane Landers (S) .....819 334-1201

### FERME-NEUVE

Simon Lalande (AS) .....438 405-0693  
Benoît Papineau (S) .....819 440-8100  
Jean-Maurice  
Papineau (S+AS) .....819 587-3360

### GATINEAU

Mario Fréchette (AA) .....819 661-1158

### GRACEFIELD

André Cousineau (S) .....819 463-3262  
Serge Rice (S) .....819 463-2362

### GRAND-REMOUS

Pierre Thibeault (AA) .....819 440-7045

### GRENVILLE-SUR-LA-ROUGE

Sandy McRae (AA) .....613 677-3430

### HAWKSBURY

Luc Simard (S) .....613 551-0087

### HUBERDEAU

Marco Prévost (AS) .....450 660-0571

### HUNTINGDON

Korey Côté (S) .....450 374-5699

### KAZABAZUA

Jason Gabie (S) .....819 962-2509  
Kevin Molyneaux (S) .....819 790-0476

### KIAMIKA

Mario Houle (S) .....819 436-0390

### LAC-DES-ÉCORCES

Émile St-Pierre (S) .....819 440-9433

### LAC-DES-PLAGES

Yves Guertin (AA) .....819 421-3256

### LAC-DU-CERF

Roch Gougeon (S) .....819 440-9195

### LAC-SAGUAY

Produits forestiers DV (S) .....819 278-7057

### LAC-SAINTE-MARIE

Denis Barbe (S) .....819 661-9613

### L'ANGE-GARDIEN

Éric Thom (AA) .....819 281-5155

### LA PÊCHE

Yvon Mayer (S) .....819 456-2505

### L'ASCENSION

RRF Perrier (S) .....819 275-2558

### LOCHABER-OUEST

Éric Latour (AA) .....819 773-2631  
Robert Molloy (AA) .....819 986-8821

### MANIWAKI

Simon Hubert (S+AS) .....819 441-7396

### MESSINES

Martin Garneau (S) .....819 334-2105

### MONTCEF-LYTTON

Diane St-Pierre (S) .....819 449-0556

### MONT-LAURIER

Normand Brisebois .....819 623-6785  
Pascal Brisebois (S) .....819 623-5451  
Steve Dicaire (S) .....819 440-7139  
Lévis Diotte (S) .....819 623-1599  
Simon Diotte (AS) .....819 623-2997  
Luc Filion (S) .....819 440-4212  
Robert Fleurant (S) .....819 436-2888  
Yves Gauthier (S) .....819 440-8118  
Keven Groulx (S) .....819 660-2580  
KM Transport (S)  
Keven Paquette .....819 660-2992  
Alain Léonard (S) .....819 623-5929  
Keven Paquette (S) .....819 660-2992  
Yves Paquette (S) .....819 660-0473  
Francis Piché (S) .....819 440-9520  
Pascal Pilon (S) .....819 951-7256  
Service sanitaire Cloutier  
Sylvain Vaillancourt (S) .....819 623-5014  
PJ St-Louis (S+AS) .....819 623-3905  
Loys Thomas (S) .....819 440-7838  
Patrice Turpin (S) .....819 623-0634

### MONT-SAINT-MICHEL

Yan Lévesque (S) .....819 440-5363

### MONT-TREMBLANT

Daniel Perreault (S) .....819 429-1694  
Georges Provost (AS) .....819 421-4344

### NAMUR

H. Leggett et  
fils 2000 inc. (S+AA) .....819 712-1335

### NOMINGUÉ

Jean-Guy Bruneau (S) .....819 278-1468  
Gabriel Varennes (S) .....819 278-7057

### NOTRE-DAME-DU-LAUS

Rémi St-Louis (S) .....819 213-4330

### RIVIÈRE-ROUGE

Marcel Gareau (S) .....819 275-7970  
Jean-Claude Neault (S) .....819 631-1013  
Sylvain Perrier (S+AS) .....819 278-5888

### SAINT-AIMÉ-DU-LAC-DES-ÎLES

Ghislain Diotte (S) .....819 440-5547  
Jude Diotte (S) .....819 597-2671  
Miguel Diotte (S) .....819 440-7798  
Yanick Diotte (S) .....819 440-9390  
Daniel Filion (AS) .....819 597-4269  
Yves Pilon (S) .....819 597-2824

### SAINT-ANDRÉ-AVELLIN

Sébastien Gariépy (S) .....514 892-0304  
Pascal Lalonde (S) .....819 981-0552  
Guy Leduc (S) .....819 983-8030  
Stéphane Rheault (AA) .....819 775-0986

### SAINTE-ANNE-DES-PLAINES

Paul Binette (S) .....514 838-4071

### SAINTE-SOPHIE

Alain Lahaie (S+AA) .....450 304-3300

### SAINT-HIPPOLYTE

Danny Lemay (AA) .....514 778-6412

### SAINT-MICHEL-DES-SAINTS

Jocelyn Bazinet Transport (AS) .....450 803 3409

### VAL-DES-BOIS

Henri Lauzon (S) .....819 230-1343  
Jean Lauzon (S) .....819 454-2667

### VAL-DES-MONTS

Luc Grondin (S) .....873 355-9044  
Alain Miron (S+AA) .....819 457-4955  
Bruno Miron (S) .....819 775-1703

### WENTWORTH-NORD

Steve Baril (AA) .....514 712-1868

### WICKHAM

Michel Noël (S+AA) .....819 398-7535

### WINDSOR

Frank Logan et fils (S+AS) .....819 845-4901

## LÉGENDE

*Abréviations entre parenthèses spécifiant  
le type d'ensemble camion-remorque*

S camion avec remorque standard  
AS camion avec remorque autochargeuse  
AA camion avec remorque articulée

*En vertu du Règlement no 8084, adopté par la Régie  
des marchés agricoles et alimentaires du Québec le  
13 juillet 2004, votre transporteur a l'obligation de  
payer une contribution annuelle de base de 230 \$  
à notre association. Nous vous conseillons de choisir  
un transporteur déjà membre avant le choix de tout  
autre transporteur.*

## LA SOCIÉTÉ D'EXPLOITATION DES RESSOURCES AGRO-FORESTIÈRES DE LABELLE (SERAF)



**Benoît Durocher, ing.f., dg.**  
318, chemin du Golf  
Lac-des-Écorces (Québec) J0W 1H0  
Tél. : 819 623-3348  
courriel : info@seraf.ca  
Site web : [www.seraf.ca](http://www.seraf.ca)

La SERAF est un regroupement de propriétaires de forêt privée reconnu par le Gouvernement du Québec, impliquée dans l'aménagement des forêts privées des Laurentides depuis plus de 30 ans.

**LE REGROUPEMENT OFFRE DES SERVICES COMPLETS ADAPTÉS AUX BESOINS DE CHAQUE PROPRIÉTAIRE DE FORÊT PRIVÉE :**

- Planification de projets divers
- Confection de plans d'aménagement forestier et multi-ressources
- Support technique et exécution des travaux de reboisement, pré-commerciaux, de récolte, de voirie, etc.
- Confection de prescriptions et rapports
- Recherche d'aide financière au niveau des divers programmes disponibles
- Aménagement et évaluation du potentiel de votre érablière pour projet acéricole

**MRC d'Antoine-Labelle**

*Pour un avenir durable !*

LA MRC D'ANTOINE-LABELLE S'INVESTI DANS NOS FORÊTS

**Les forêts au coeur des mandats de la MRC !**

- Règlement d'abattage d'arbre en forêt privée
- Gestion des terres publiques intramunicipales
- Développement acéricole
- Parcs régionaux et récréotourisme
- Collaboration à la planification forestière du MRNF
- Coordination des Tables de gestion intégrées des ressources et du territoire

**Et on en passe !**

**Distribution d'arbres gratuits en mai prochain à la MRCAL.**

Surveillez notre page Facebook pour les détails !

[mrcal.ca/nos-services/amenagement-du-territoire](http://mrcal.ca/nos-services/amenagement-du-territoire)  
@mrcantoinelabelle

# Techni-Scie DM

**Vous construisez votre maison, votre chalet ou défrichez votre terre ?**

**Spécialisé dans  
L'AFFÛTAGE  
et la vente d'outils  
professionnels**

**Services et conseils  
de techniciens qualifiés**



Distributeur autorisé des produits SMG pour les Laurentides et l'Outaouais



**HEURES D'OUVERTURE LUNDI AU VENDREDI DE 8 H À 17 H**

2671, Route 148 Ouest, Papineauville (Québec) J0V 1R0 • Téléc. : 819 427-6249

**819 427-5383**   **technisciedm.ca**